



Col·legi Oficial de Fisioterapeutes
de les illes Balears

CURSO

RAZONAMIENTO CLÍNICO Y PROCESO DIAGNÓSTICO

1ª EDICIÓN

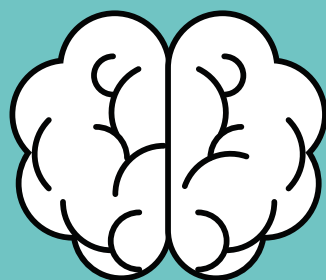

12-13 NOVIEMBRE DE 2022

- RAZONAMIENTO CLÍNICO
- ANAMNESIS
- PROCESO DIAGNÓSTICO



BIEL AMENGUAL

DIRIGIDO A:

**FISIOTERAPEUTAS Y ESTUDIANTES
DE FISIOTERAPIA**

FORMACIONES
GUTMOTION

RAZONAMIENTO CLÍNICO Y PROCESO DIAGNÓSTICO

INTRODUCCIÓN

Como fisioterapeutas, la mayor dificultad que nos encontramos en nuestra práctica clínica es "saber" qué tienen nuestros pacientes que acuden a consulta esperando una solución.

Para ello necesitamos dos **herramientas esenciales**: el "razonamiento clínico" y el "proceso diagnóstico". La capacidad de desenmarañar el puzzle que se presenta ante una primera visita para poder ofrecer el **mejor tratamiento** a cada paciente será lo que marque el resultado y para ello debemos trabajar el "arte y la ciencia" que hay detrás de estas herramientas.

En este curso aprenderás cómo abordar a tus pacientes desde la teoría a la práctica, entendiendo las teorías de siempre para realizar una práctica como nunca. ¿Te atreves?

OBJETIVOS GENERALES

- Poner en práctica la habilidad del razonamiento clínico para obtener el mejor diagnóstico en Fisioterapia.
- Aprender a realizar un proceso diagnóstico de forma estructurada y metódica
- Aprender el arte de interrogar en fisioterapia

OBJETIVOS ESPECÍFICOS

- Conocer las herramientas que pueden ayudarte a mejorar tu razonamiento clínico y proceso diagnóstico.
- Integrar los conceptos aprendidos con la práctica.
- Integrar distintos conceptos como razonamiento clínico, categorías de hipótesis y principio de parsimonia entre otros.



+34 616 159 011

RAZONAMIENTO CLÍNICO Y PROCESO DIAGNÓSTICO

PROGRAMA

1. RAZONAMIENTO CLÍNICO

- Definición
- Continuum de razonamiento clínico
- Tipos de razonamiento
- Toma de decisiones
- Sesgos cognitivos
- Sistema 1y 2
- Modelos de razonamiento clínico
- Herramientas: cuestionarios, body-chart...

2. ANÁMNESIS

- Definición
- Necesidades del terapeuta
- Necesidades del paciente
- Alianza terapéutica
- Anamnesis
- Errores frecuentes

3. PROCESO DIAGNÓSTICO

- Definición
- Categorías de hipótesis
- Las 3 preguntas diagnosticas al evaluar
- Proceso diagnóstico
- Sistema de Flags
- Segunda visita



RAZONAMIENTO CLÍNICO Y PROCESO DIAGNÓSTICO

HORARIO Y LUGAR

Fechas: 12 y 13 de noviembre de 2022

Sede: Gutmotion. Avinguda Josep Verd Sastre, 4, Local B. Santa María

Horario previsto:

Sábados: 9:00 - 19:00

Domingos: 9:00 - 14:00

DIRIGIDO A:

Diplomados/Graduados en Fisioterapia. Estudiantes de Fisioterapia
Plazas limitadas (según orden de inscripción y CV)

PRECIO DEL CURSO Y MATRÍCULA

Precio del curso: 200€

Inscripción: gutmotion@gmail.com o WhatsApp +34 616 159 011

¿CÓMO REALIZAR LA INSCRIPCIÓN?

- Solicitar información vía email o WhatsApp
- Se facilitará un formulario de solicitud de inscripción
- Reenviar el formulario completado y el CV
- Una vez confirmada la preinscripción se facilitará el método de pago
- Enviar el justificante de pago
- Una vez recibido se confirmará la plaza en la formación

RAZONAMIENTO CLÍNICO Y PROCESO DIAGNÓSTICO

1ª EDICIÓN



FORMACIONES
GUTMOTION